

**REMM** – resfria/digitala möten i myndigheter

Inbjudan till REMM-webbinarium:

Hur ser möteskulturen ut på våra arbetsplatser?

Onsdag **25 september** 2024, kl 10.00–11.30

Hur möts vi på våra arbetsplatser idag? Hur nöjda är vi med våra jobbmöten? Vad är viktigt för hur nöjda vi är? Hur påverkar möteskulturen hur vi mår och hur kan vi förbättra möteskulturen?

Dessa frågor är några av de som forskningsprojektet MeetWell försöker besvara med hjälp av enkätundersökningar och intervjuer. Forskningsprojektet är ett mångårigt samarbete mellan Göteborgs, Lunds och Mälardalens universitet. Under webinariet presenteras de resultat som kommit fram hittills, baserade på två stora enkätstudier som besvarats av ca 3 000 personer.

Ett av de främsta målen med MeetWell-projektet är att försöka förstå hur den ökade andelen digitala och hybrida möten påverkar oss och vårt välbefinnande, såväl på jobbet som privat.

Efter presentationerna finns det tid för diskussion och frågor. Dokumentation från webinariet kommer att publiceras i efterhand under Nyheter på REMMs hemsida.

De forskare som presenterar MeetWell-projektet är:

Lucia Crevani, professor vid Mälardalens universitet

Christoph Haug och Hans Ekbrand, lektorer vid Göteborgs universitet

Peter Arnfalk, lektor vid Lunds universitet

Sprid gärna inbjudan till intresserade kollegor.

Ingen anmälan krävs. Du ansluter [här](#).

Väl mött!

Trafikverket driver REMM – resfria/digitala möten i myndigheter. Läs mer på remm.se



Christer Strömberg
Trafikverket
Uppdr.led. REMM
010-123 62 48
christer.stromberg@trafikverket.se



Per Schillander
Trafikverket
Bitr. uppdr.led. REMM
010-123 59 85
per.schillander@trafikverket.se

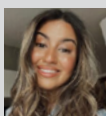

Jennifer Lind
Trafikverket
Projektstöd REMM
010-125 40 48
jennifer.lind@trafikverket.se



Peter Björk
Trafikverket
Expertstöd REMM
0738-83 41 88
peter.bjork@trafikverket.se



Peter Arnfalk,
Lunds universitet/
Arnfalk Consulting
Expertstöd REMM
0705-22 21 33
peter.arnfalk@remm.se



Selene Samuelsson
Hedlund, EcoBonum
Expertstöd REMM
0708-38 00 05
selene.samuelsson.hedlund@remm.se